

**Merci...**

L'Eurométropole de Metz Habitat vous remercie pour votre participation et vous dit à bientôt !



L'EUROMETROPOLE DE  
METZ HABITAT  
REHABILITE POUR VOUS...

**SEM EMH - SIÈGE SOCIAL**

10, rue du Chanoine Collin

BP20725

57012 METZ CEDEX 1

03.87.75.03.40

Accueil téléphonique :

du lundi au jeudi de 8h00 à 16h00  
et le vendredi de 8h00 à 12h00



**- PROGRAMME DE REHABILITATION  
ET RESIDENTIALISATION  
DE 305 LOGEMENTS -**

**Boulevards de Guyenne  
et de Provence à Metz**

**ATELIERS ECO GESTES  
CHAUFFAGE 2023  
BULLETIN D'INSCRIPTION**  
Pour les locataires des  
12, 14 et 16 bd de Provence



Vous avez des questions ? Ecrivez-nous à l'adresse :

**[reha-borny@ophmetzmetropole.fr](mailto:reha-borny@ophmetzmetropole.fr)**

*Dans votre logement,  
chaque geste compte pour faire  
des économies d'énergie.*

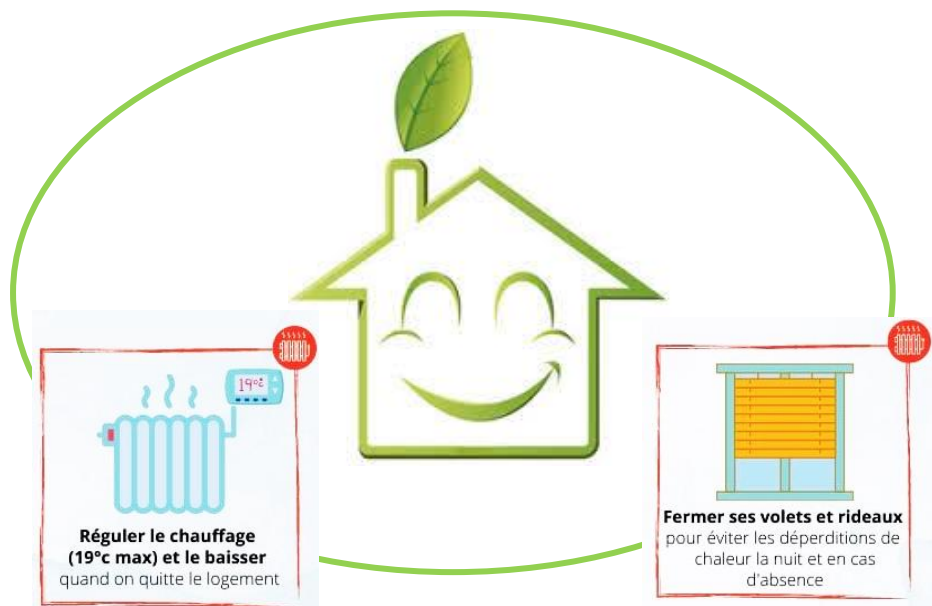

*C'est pourquoi l'Eurométropole de Metz Habitat,  
en partenariat avec UEM,  
ont souhaité vous proposer des ateliers  
« éco-gestes chauffage », afin de vous  
familiariser avec votre nouvelle installation  
de chauffage.*

Nom : .....

Prénom : .....

Adresse : .....

Numéro de logement : .....

Adresse e-mail : .....

Souhaite participer à l'atelier du :

**Jeudi 1<sup>er</sup> juin 2023**  
**de 14h00 à 16h00**

**Vendredi 2 juin 2023**  
**de 10h00 à 12h00**

**Nous vous donnons rendez-vous au 14, boulevard de Provence,  
dans l'appartement n°30.**

Pour cela, deux façons simples de vous inscrire :

1. En ligne, en complétant le formulaire sur la page web dédiée à la réhabilitation de votre immeuble :

Adresse : <https://reha-borny.ophmm.fr>

Mot de passe : **OPHMM-Borny-2021**

2. En déposant ce formulaire papier dans la boîte aux lettres de votre agence de proximité située au 1, rue du Limousin à METZ BORNLY.

Une question ? Une suggestion ? Ecrivez-nous à :

**[reha-borny@ophmetzmetropole.fr](mailto:reha-borny@ophmetzmetropole.fr)**